

DET. ABERTURAS

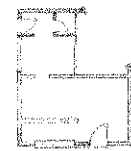

DESENHO EM 1/200



# PROJETO INTERIORES COZINHA

FOLHA:  
**6 : 6**



ASSUNTO:  
**ÁREA EXTERNA - COZINHA**

PROPRIETÁRIO:  
**CIEMS - PROF. ROQUE NEVIO FIORAVANTE**

LOCAL:  
**RUA FERMIANO RODRIGUES DA SILVA, 151**

BARRIO:  
**CENTRO**

MUNICÍPIO:  
**SALTINHO - SP**

DISTR. SETOR QUADRA LOTE SUB-LOTE:

ESCALA:  
**1:50**

**ÁREAS** \_\_\_ m<sup>2</sup>

- Total de área cozinha .....	21,24 m <sup>2</sup>
- Total de área depósito .....	8,72 m <sup>2</sup>
- Total de área vestiário .....	13,20 m <sup>2</sup>
- Total de área hall .....	17,30 m <sup>2</sup>
<b>TOTAL DE ÁREA A SER REFORMADA .....</b>	<b>44,46 m<sup>2</sup></b>

PROPRIETÁRIO:  
**CIEMS - PROF. ROQUE NEVIO FIORAVANTE**

AUTOR DO LEVANTAMENTO:  
**MOACYR CORSI JR.**  
ARQUITETO - C.A.U. Nº: A34791-4

RESPONSÁVEL TÉCNICO:  
**MOACYR CORSI JR.**  
ARQUITETO - C.A.U. Nº: A34791-4

R.R.T. Nº:

APPROVAÇÃO DOS ÓRGÃOS COMPETENTES:

DESENHO: MIKE ALEXANDRE MACARI  
C.A.U. nº: 198268-6

-  CONSTRUIR PAREDE DE GESSO
-  DEMOLIR
-  CONSTRUIR
-  MANTER

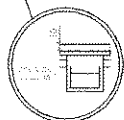
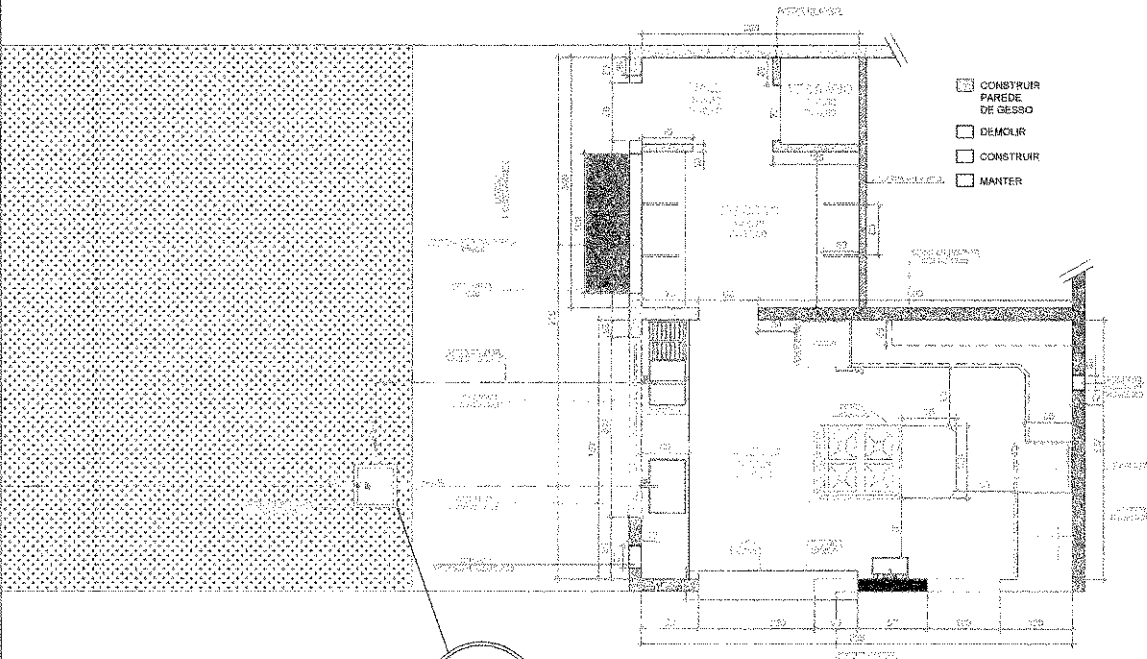

PLANTA CAIXA - CIVIL  
1:10 (1/2)

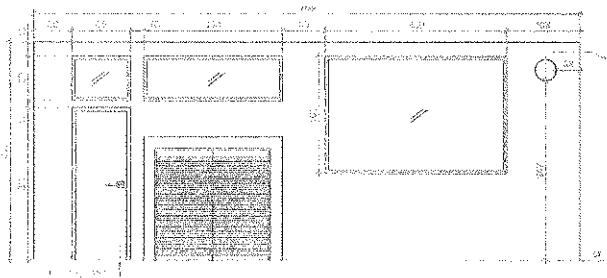

DET. ABERTURAS  
1:10 (1/2)

## PROJETO INTERIORES COZINHA

FOLHA:  
**3 : 6**



ASSUNTO:  
**PLANTA CIVIL - COZINHA**

PROPRIETÁRIO:  
**CIEMS - PROF. ROQUE NEVIO FIORAVANTE**

LOCAL:  
**RUA FERMIANO RODRIGUES DA SILVA, 151**

BARRIO:  
**CENTRO**

MUNICÍPIO:  
**SALTINHO - SP**

DISTR.: SETOR.: QUADRA.: LOTE.: SUB-LOTE.:

ESCALA:  
**1:50**

**ÁREAS** \_\_\_\_ m<sup>2</sup>

- Total de área cozinha .....	21,24 m <sup>2</sup>
- Total de área depósito .....	2,72 m <sup>2</sup>
- Total de área vestíbulo .....	13,20 m <sup>2</sup>
- Total de área hall .....	17,30 m <sup>2</sup>
<b>TOTAL DE ÁREA A SER REFORMADA .....</b>	<b>44,46 m<sup>2</sup></b>

PROPRIETÁRIO:  
**CIEMS - PROF. ROQUE NEVIO FIORAVANTE**

AUTOR DO LEVANTAMENTO:  
**MOACYR CORSI JR.**  
ARQUITETO - C.A.U. Nº 334781/4

RESPONSÁVEL TÉCNICO:  
**MOACYR CORSI JR.**  
ARQUITETO - C.A.U. Nº 334781/4

R.R.T. Nº:

APROVAÇÃO DOS ORÇÃOS COMPETENTES:

DESENHO: MIKE ALEXANDRE MACARI  
C.A.U. nº: 193258-6

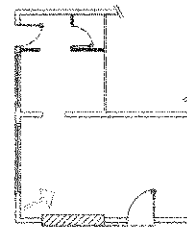

ESPALHO DE VISO

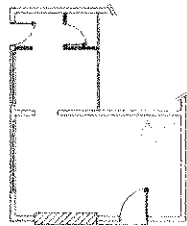
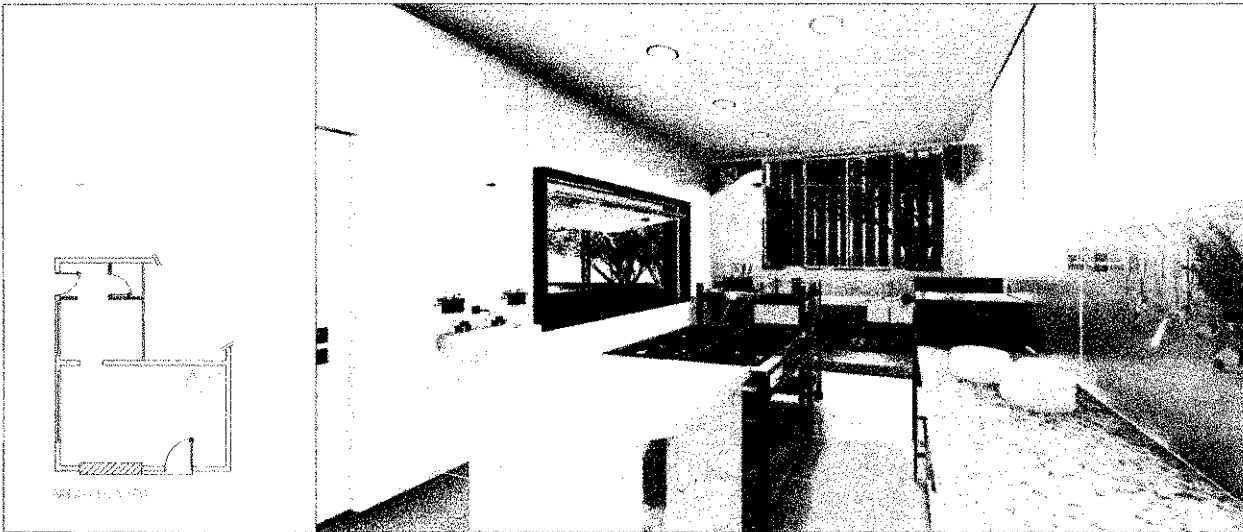

ESPALHO DE VISO

## PROJETO INTERIORES COZINHA

FOLHA:  
**2 : 6**

RESUMO:  
LAYOUT - IMAGENS 3D



PROPRIETÁRIO:  
**CIEMS - PROF. ROQUE NEVIO FIORAVANTE**

LOCAL:  
**RUA FERMIANO RODRIGUES DA SILVA, 151**

BARRIO:  
**CENTRO**

MUNICÍPIO:  
**SALTINHO - SP**

DISTR.:    SETOR:    QUADRA:    LOTE:    SUB-LOTE:

ESCALA:  
**1:50**

### ÁREAS \_\_\_\_ m<sup>2</sup>

- Total de área cozinha .....	21,24 m <sup>2</sup>
- Total de área depósito .....	8,72 m <sup>2</sup>
- Total de área vestiário .....	15,20 m <sup>2</sup>
- Total de área hall .....	17,39 m <sup>2</sup>
<b>TOTAL DE ÁREA A SER REFORMADA .....</b>	<b>44,46 m<sup>2</sup></b>

PROPRIETÁRIO:  
**CIEMS - PROF. ROQUE NEVIO FIORAVANTE**

AUTOR DO LEVANTAMENTO:  
**MOACYR CORSI JR.**  
ARQUITETO - C.A.U. Nº. A34791-4

RESPONSÁVEL TÉCNICO:  
**MOACYR CORSI JR.**  
ARQUITETO - C.A.U. Nº. A34791-4

R.R.T. Nº:

APROVAÇÃO DOS ÓRGÃOS COMPETENTES:

DESENHO: MIKE ALEXANDRE MACARI  
C.A.U. nº. 193258-6

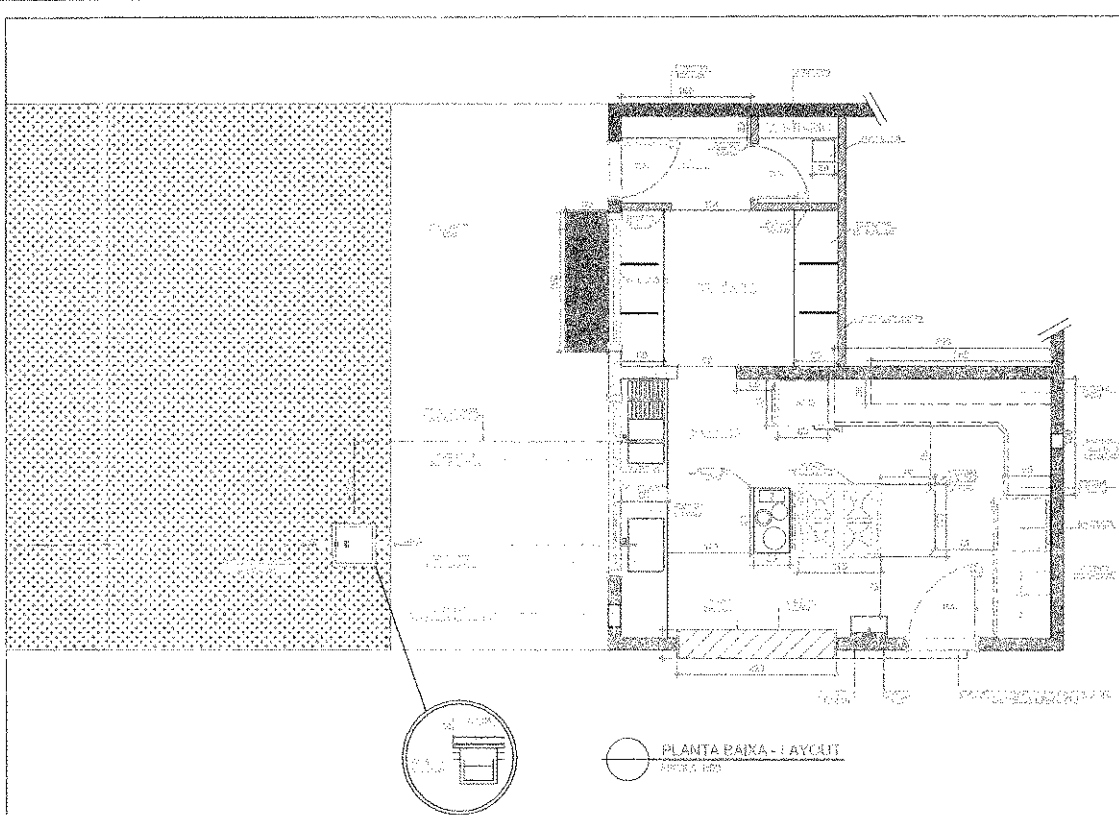

DADOS GERAIS	
	CM
Bancada	65
Kodaps	20
H Bancada	90
Panelas	82,5
H Panelas	26
Pratos	23
Recipiente dos talheres (2unid)	16x16

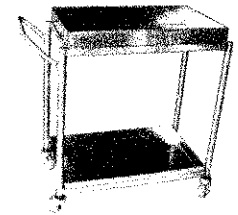

## PROJETO INTERIORES COZINHA

FOLHA:  
**1 : 6**

ASSUNTO:  
**LAYOUT - COZINHA**



PROPRIETÁRIO:  
**CIEMS - PROF. ROQUE NEVIO FIORAVANTE**

LOCAL:  
**RUA FERMIANO RODRIGUES DA SILVA, 151**

BARRIO:  
**CENTRO**

MUNICÍPIO:  
**SALTINHO - SP**

DISTR. SETOR: OSADRA. LOTE: SUB-LOTE:

ESCALA:  
**1:50**

**ÁREAS** \_\_\_\_ m<sup>2</sup>

- Total de área cozinha .....	21,24 m <sup>2</sup>
- Total de área depósito .....	3,72 m <sup>2</sup>
- Total de área vestíbulo .....	13,20 m <sup>2</sup>
- Total de área hall .....	17,30 m <sup>2</sup>
<b>TOTAL DE ÁREA A SER REFORMADA .....</b>	<b>44,46 m<sup>2</sup></b>

PROPRIETÁRIO:  
**CIEMS - PROF. ROQUE NEVIO FIORAVANTE**

AUTOR DO LEVANTAMENTO:  
**MOACYR CORSI JR.**  
ARQUITETO - C.A.U. Nº: A34791-4

RESPONSÁVEL TÉCNICO:  
**MOACYR CORSI JR.**  
ARQUITETO - C.A.U. Nº: A34791-4

R.R.T. Nº:

APPROVAÇÃO DOS DEIXADOS COMPETENTES:

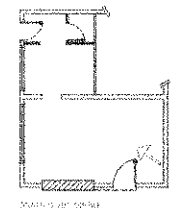

DESENHO: MIKE ALEXANDRE MACARI  
C.A.U. nº: 193258-6

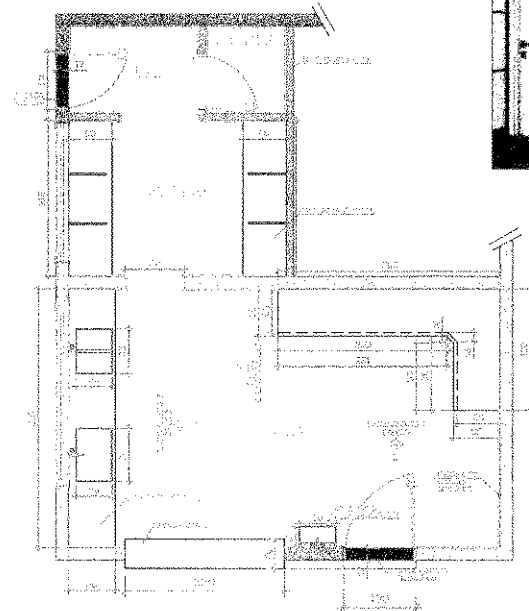

DET. MARMORARIA  
1:10

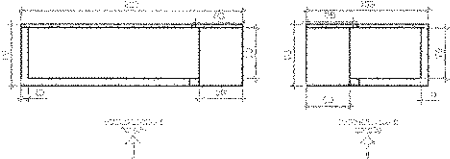

DET. BALCÃO  
1:10

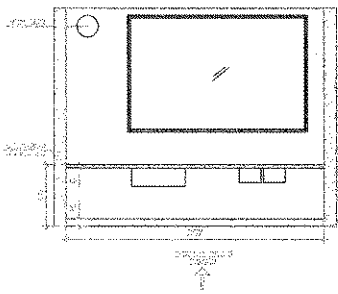

DET. BALCÃO  
1:10

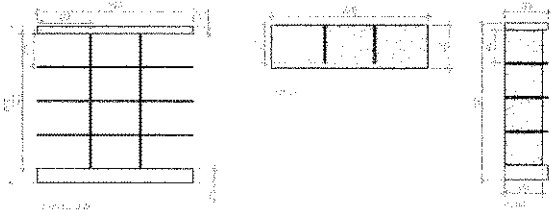

DET. PRAIA LUBRIM  
1:10

## PROJETO INTERIORES COZINHA

FOLHA:  
**5 : 6**

PROJETO ESPECÍFICO - BANCADA / MARMORARIA



PROPRIETÁRIO:  
**CIEMS - PROF. ROQUE NEVIO FIORAVANTE**

LOCAL:  
**RUA FERMIANO RODRIGUES DA SILVA, 151**

BARRIO:  
**CENTRO**

MUNICÍPIO:  
**SALTINHO - SP**

DISTR.: SETOR: QUADRA: LOTE: SUBLOTE:

ESCALA:  
**1:50**

ÁREAS \_\_\_\_ m<sup>2</sup>

- Total de área cozinha	21,24 m <sup>2</sup>
- Total de área depósito	8,72 m <sup>2</sup>
- Total de área vestiário	13,20 m <sup>2</sup>
- Total de área hall	17,30 m <sup>2</sup>
<b>TOTAL DE ÁREA A SER REFORMADA</b>	<b>44,46 m<sup>2</sup></b>

PROPRIETÁRIO:  
**CIEMS - PROF. ROQUE NEVIO FIORAVANTE**

AUTOR DO PLANTAMENTO:  
**MOACYR CORSI JR.**  
ARQUITETO - C.A.U. Nº 434791-4

RESPONSÁVEL TÉCNICO:  
**MOACYR CORSI JR.**  
ARQUITETO - C.A.U. Nº 434791-4

R.R.T. Nº:

APROVAÇÃO DOS ÓRGÃOS COMPETENTES:

DESENHO: MIKE ALEXANDRE MACARI  
C.A.U. nº: 193259-5